

ALBO N. 707 del 04.12.2025

Comune di
Pignatone Inferiore

04 DIC. 2025

Prot. n. 7283



Ai Sindaci
dei Comuni della
Provincia di Frosinone

Oggetto: Istruzioni per Macellazione domiciliare dei suini per autoconsumo (2025/2026).

In relazione a quanto in oggetto si trasmettono le indicazioni per la campagna 2025/2026.

La macellazione dei suini per autoconsumo presso il domicilio dell'allevatore, effettuata nel tardo autunno-inverno rappresenta una pratica tradizionale, radicata sul territorio dove tutte le famiglie di allevatori sono solite possedere uno o più capi da destinare al proprio consumo o alla trasformazione domestica. Questa pratica, remota e consolidata nel tempo viene eseguita da persone esperte nella macellazione, nell'uso di strumenti di stordimento e nel successivo sezionamento, ed è tuttora diffusamente praticata nelle zone rurali della provincia con una tecnica pressoché comune.

La presenza dell'infezione di Peste Suina Africana (PSA) nel territorio Nazionale determina la necessità di predisporre misure di intervento che consentano un eventuale rapido riconoscimento della malattia ed una rapida applicazione delle misure di polizia sanitaria in caso di sospetto di malattia.

Si ribadisce l'opportunità di incentivare il ricorso alla macellazione presso i macelli anche per i suini destinati all'autoconsumo, e limitare per quanto possibile quelle domiciliari.

La macellazione domiciliare è vincolata al rispetto delle norme sul benessere alla macellazione, sulla profilassi delle malattie trasmissibili, sulla gestione dei sottoprodotti che ne scaturiscono nonché, delle misure di prevenzione e sorveglianza dell'infezione da Peste Suina Africana (PSA).

Normativa di riferimento:

- Reg. (CE) 853/2004 che stabilisce norme specifiche in materia di igiene per gli alimenti di origine animale
- Reg. (CE) 1099/2009 e s.m.e i. relativo alla protezione degli animali durante l'abbattimento
- Reg. (CE) 1069/2009 recante norme sanitarie relative ai sottoprodotti di origine animale [...]
- D.Lgs. 131/2013 Disciplina sanzionatoria per la violazione delle disposizioni di cui al Regolamento (CE) n. 1099/2009
- Reg. (CE) 2015/1375 che definisce norme specifiche applicabili ai controlli ufficiali relativi alla presenza di Trichine nelle carni
- Reg.(UE) 2017/625 relativo ai Controlli Ufficiali e [...]
- Reg (UE) 2019/627 che stabilisce modalità pratiche uniformi per l'esecuzione dei controlli ufficiali sui prodotti di origine animale [...]
- D.Lgs. 27/2021 Disposizioni per l'adeguamento della normativa nazionale alle disposizioni del regolamento (UE) 2017/625 [...]
- D.Lgs. 32/2021 Disposizioni per l'adeguamento della normativa nazionale alle disposizioni del regolamento (UE) 2017/625 [...]
- Nota Ministero della Salute prot. 39812/2020
- Nota Ministero della Salute prot. 150 del 04/01/2019
- Nota Regione Lazio n. 1041852/2020
- Ordinanza Minsan n. 7 del 30/10/2025 Misure di eradicazione e sorveglianza della Peste Suina Africana

Preso atto che

1. il Regolamento (CE) n. 853/04 riguardante norme specifiche in materia di igiene degli alimenti di o.a., non si applica alla produzione primaria per uso domestico e alla preparazione manipolazione e conservazione domestica di alimenti destinati al consumo domestico (Capo I – Disposizioni generali – Art. 1 Ambito d'applicazione paragrafo 3);
2. il D.Lgs 27/21 all'articolo 16 consente il ricorso alla macellazione per autoconsumo da parte di allevatori anche presso il domicilio.
3. il Regolamento (CE) n. 999/09 sulla protezione degli animali alla macellazione consente delle deroghe ai fini della macellazione per autoconsumo.

Gli allevatori che intendono macellare a domicilio i suini da loro allevati e che non intendono avvalersi dei macelli presenti sul territorio (scelta consigliata) dovranno attenersi alle seguenti disposizioni, sanitarie ed amministrative:

asl.frosinone.doc ArchivioS.B. Documenti Utenti roberto.petrucchi\My Documents Attività 2025 UOC LAQA Suini UP 25-26 Sindaci Campagna macellazione suini.docx

ASL Frosinone
Via Armando Fabi SNC
03100 Frosinone

Tel. 0775.8821 - 0775.2071
www.asl.fr.it
p.iva 01886690609

UOC. Igiene della produzione, trasformazione, commercializzazione, conservazione e trasporto degli Alimenti di O.A - Responsabile: Dott. Roberto Petrucci
Frosinone - Via Armando Fabi SNC, ☎ Telefono. 0775.8822331
✉ uoc.laqa@aslfrosinone.it ; Pec: veterinaria@pec.aslfrosinone.it



asl_fr (IGI_PTC) - Cod.Reg. RGP-2025 -
Prot.N. 00082819 - 02/12/2025 12:14:49 - USCITA
3-2025-82819
sha-256: 7aabe0896f266084636a89ec9526feadd263e55e0e2c178737326a047f94c33e

SANITARIE:

1. Negli ambienti in cui avviene la macellazione e la lavorazione delle carni deve essere disponibile acqua potabile ed idonee postazioni per il lavaggio frequente delle mani e mezzi detergenti;
2. **Nel caso di animali con evidenti segni di malattia o in non perfetto stato di salute, dovrà essere informato tempestivamente il Servizio Veterinario di Igiene [...] degli alimenti di Origine Animale competente per territorio che eseguirà il controllo sanitario dell'animale**
3. Ogni suino deve essere stordito prima della jugulazione e dissanguamento;
4. **Il sangue ed i Materiali di scarto della macellazione devono essere smaltiti tramite interrimento previo uso dei disinfettanti attivi nei confronti del Virus della PSA (es. Calce viva/Soda Caustica).**
5. **Ogni animale macellato deve essere sottoposto ad esame trichinoscopico**
6. In attesa dell'esito dell'esame trichinoscopico, le carni possono essere lavorate ma non consumate;
7. **Nel caso di rilievi anormali sulla carcassa e visceri, (esempio emorragie, noduli ed aderenze) è fatto obbligo di comunicare ai Servizi Veterinari di Igiene [...] degli alimenti di Origine Animale per le verifiche del caso;**
8. Tutte le carni ed i prodotti sono destinati ad esclusivo consumo familiare del richiedente e non possono essere commercializzate o a qualsiasi titolo ceduti a terzi;

AMMINISTRATIVE:

1. Comunicazione alla ASL con adeguato anticipo: L'allevatore deve comunicare via mail o via telefonica: data, ora prevista, il luogo di macellazione, codice Aziendale ed un proprio recapito telefonico. Per i recapiti vedere allegato
2. Versamento presso i CUP aziendali di € 23.00 (cod. VET. 99.172 o VET. 99.058) comprensivo di € 15.00 per il Controllo Sanitario e 8.00 (cod. VET 99.356) per l'esame trichinoscopico;
3. Recapito presso le sedi del servizio ove è stata fatta la prenotazione di un **campione di diaframma da destinare all'esame trichinoscopico** presso l'Istituto Zooprofilattico Sperimentale Lazio e Toscana. **Deve essere consegnato al Servizio Veterinario solo il campione di Diaframma opportunamente identificato e sigillato, e non l'intero pacchetto dei visceri.**

Istruzioni per le modalità di prelievo sono descritte nel sito dell'ASL Frosinone al seguente link:
https://www.asl.fr.it/wp-content/uploads/VID-20221108-WA0005.mp4_3.mp4 e nella scheda allegata

Pertanto l'allevatore dovrà consegnare al Servizio Veterinario

- a. Campione di Diaframma opportunamente identificato e sigillato. (vedi Appendice Illustrativa).

Tenere a disposizione e consegnare:

- b. Copia della Dichiarazione di provenienza dell'animale (Mod.4)
- c. Ricevuta dei pagamenti effettuati (Esame trichinoscopico – Controllo sanitario)
- d. Dichiarazione di cui all'allegato 1.

Sono allegati:

Fac simile distinta per i CUP riguardante la Macellazione domiciliare (Allegato 1)

Esame trichinoscopico c/o IZS (Allegato 2)

Appendice Illustrativa

U.O.C.
Igiene della produzione,
trasformazione, conservazione, commercializzazione e
trasporto degli Alimenti di Origine Animale

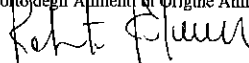





SISTEMA SANITARIO REGIONALE

ASL
FROSINONE

Allegato 1

RICHIESTA MACELLAZIONE A DOMICILIO

SERVIZIO VETERINARIO
ASLFROSINONE UOC IAOA

Oggetto: Comunicazione macellazione a domicilio per il consumo domestico privato.

Il/La Sottoscritto/a _____ nato/a a _____ il
____/____/____ residente in _____ (____) Via/Piazza _____ n.
____ TEL. _____ cell: _____ e-mail _____
pec _____ ai sensi del D. L. n. 27/2021

COMUNICA CHE

Il giorno _____ alle ore _____ c/o l'allevamento _____
codice aziendale n. _____ Sito nel comune di _____ in
località _____ Via _____ sarà/saranno
macellato/i per consumo domestico privato n. _____ capo/i della specie SUINA.

Il sottoscritto dichiara di rispettare le disposizioni previste sull'igiene della macellazione ed in particolare che gli
scarti di macellazione, compreso il sangue, saranno interrati previo uso di disinfettanti attivi verso il virus della Peste
Suina (calce viva/soda caustica) e le carni non saranno oggetto di vendita a terzi ma destinate all'esclusivo uso
domestico/familiare.

Allega alla presente:

- Ricevute di avvenuto pagamento
- Copia del modello 4

Data _____

In fede

(Spazio riservato al Veterinario incaricato)

ESITO ISPEZIONE DELLE CARNI: FAVOREVOLE / SFAVOREVOLE

RICERCA TRICHINELLA SPP. IN CORSO (N.B.: Prima dell'esito negativo della ricerca della Trichinella Spp. – da
acquisire presso la direzione del Servizio Veterinario Area B – le carni non possono essere consumate.

DATA ____/____/____ - FIRMA _____

RECAPITI DEGLI UFFICI

ASL	Servizio	Sede	N. Telefono	Dalle ore/alle ore	E mail
Frosinone	IAOA NORD	ALATRI	0775/434031	8.30/10.30	vetareab.anagni@aslfrosinone.it
		ANAGNI	0775/7325411/20/21	8.30/10.30	
		FROSINONE	0775/2072504	8.30/10.30	
	IAOA SUD	SORA	0776/8218375	8.30/10.30	vetareab.sora@aslfrosinone.it
		CASSINO	0776/21001	8.30/10.30	vetareab.cassino@aslfrosinone.it



ausl_fr (IGI_PTC) - Cod.Reg. RGP-2025 -
Prot.N. 00082819 - 02/12/2025 12:14:49 - USCITA
3-2025-82819

sha-256: 7aabe0896f286084636a89ec9526feadd263e55e0e2c178737326a047f94c33e



SISTEMA SANITARIO REGIONALE

ASL
FROSINONE

Allegato 2

**ISPEZIONE SANITARIA SUINI USO PRIVATO
ED ESAME TRICHINOSCOPICO ESEGUITO DALL'ISTITUTO ZOO PROFILATTICO
LAZIO E TOSCANA**

DA CONSEGNARE AI C.U.P.

☒ AREA B

SPAZIO RISERVATO ALL'UTENTE

NOME E COGNOME: _____

INDIRIZZO: _____

CODICE FISCALE: _____

PRESTAZIONE	CODICE	COSTO €
Ispezione per macellazione domiciliare suini	VET. 99.172	15.00
Esame trichinoscopico per conto dell'IZS L.T.	VET. 99.356	8.00
		23.00

L'ADDETTO

Il presente foglio dovrà essere presentato al CUP ed una copia dell'attestazione di avvenuto pagamento dovrà essere recapitata al Servizio Veterinario.

Per chi preferisce eseguire bonifico

Bonifico bancario

intestato a: **ASL Frosinone**
IBAN: **IT18A0200814804000400002537**
con indicazione di: **Nome, Codice Fiscale, indirizzo del richiedente;**
causale: **Ispezione per macellazione domiciliare dei suini ed esame trichinoscopico – Area B**



ausl_fr (IGL_PTC) - Cod.Reg. RGP-2025 -
Prot.N. 00082819 - 02/12/2025 12:14:49 - USCITA
3-2025-82819

sha-256: 7aabe0896f266084636a89ec9526feadd263e55e0e2c178737326a047f94c33e



SISTEMA SANITARIO REGIONALE

ASL
FROSINONE

Appendice Illustrativa

MODALITA' DI CONFEZIONAMENTO DEL CAMPIONE DI DIAFRAMMA

Il campionamento deve essere eseguito prelevando **IL DIAFRAMMA**, da entrambi i lati del costato, e/o i pilastri del diaframma (come riportato nelle figure sottostanti).

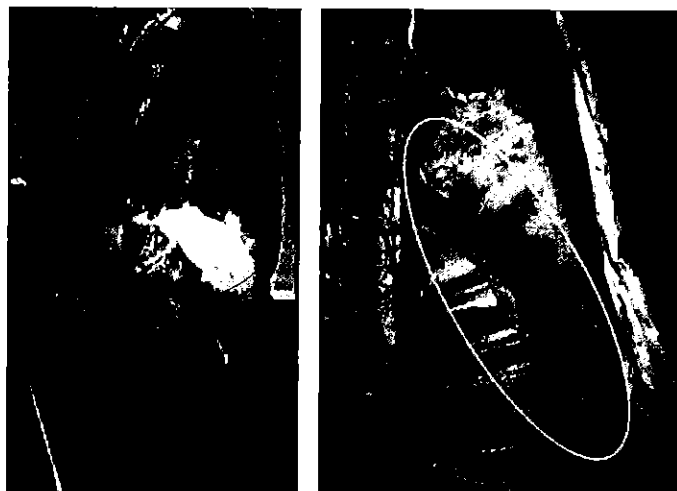
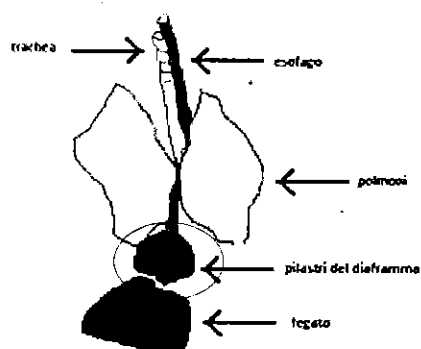

Il campione deve essere costituito da 80 – 100 grammi di muscolo del diaframma e deve essere collocato in un sacchetto di nylon.

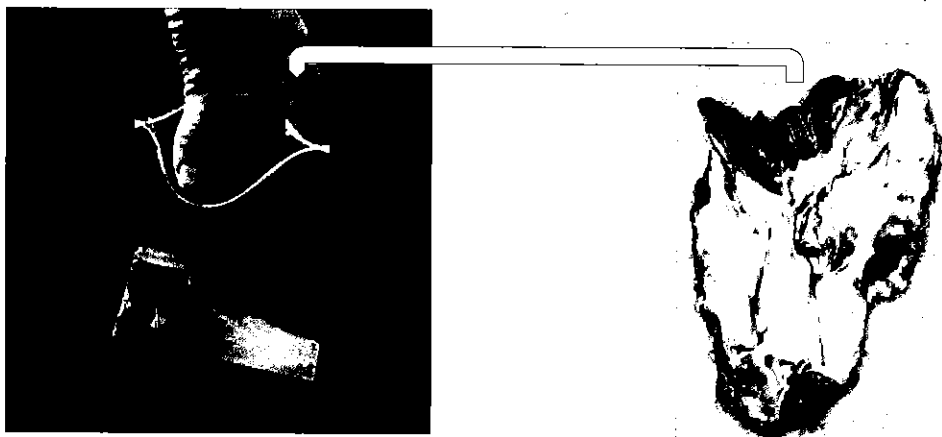

L'allevatore consegna al servizio il campione di diaframma opportunamente confezionato.
Non deve presentarsi con i visceri dell'animale macellato

Il campione deve essere accompagnato da:

Modello Allegato 1

Attestazioni di pagamento



ausl_fr (IGI_PTC) - Cod.Reg. RGP-2025 -
Prot.N. 00082819 - 02/12/2025 12:14:49 - USCITA
3-2025-82819

sha-256: 7aabe0896f266084636a89ec9526feadd263e55e0e2c178737326a047f94c33e