

COMUNE DI  
PIGNATARO INTERRAMNA (FR)

PIANO REGOLATORE GENERALE

ZONIZZAZIONE DELLE AREE DI ESPANSIONE

Tavola redatta secondo le prescrizioni e i contenuti contenuti nella Deliberazione della Giunta Regionale del 13/ dicembre/ 2002 n. 1552.

Dot. Pierluigi Visocchi Architetto - Via Condotti 3 Cassino

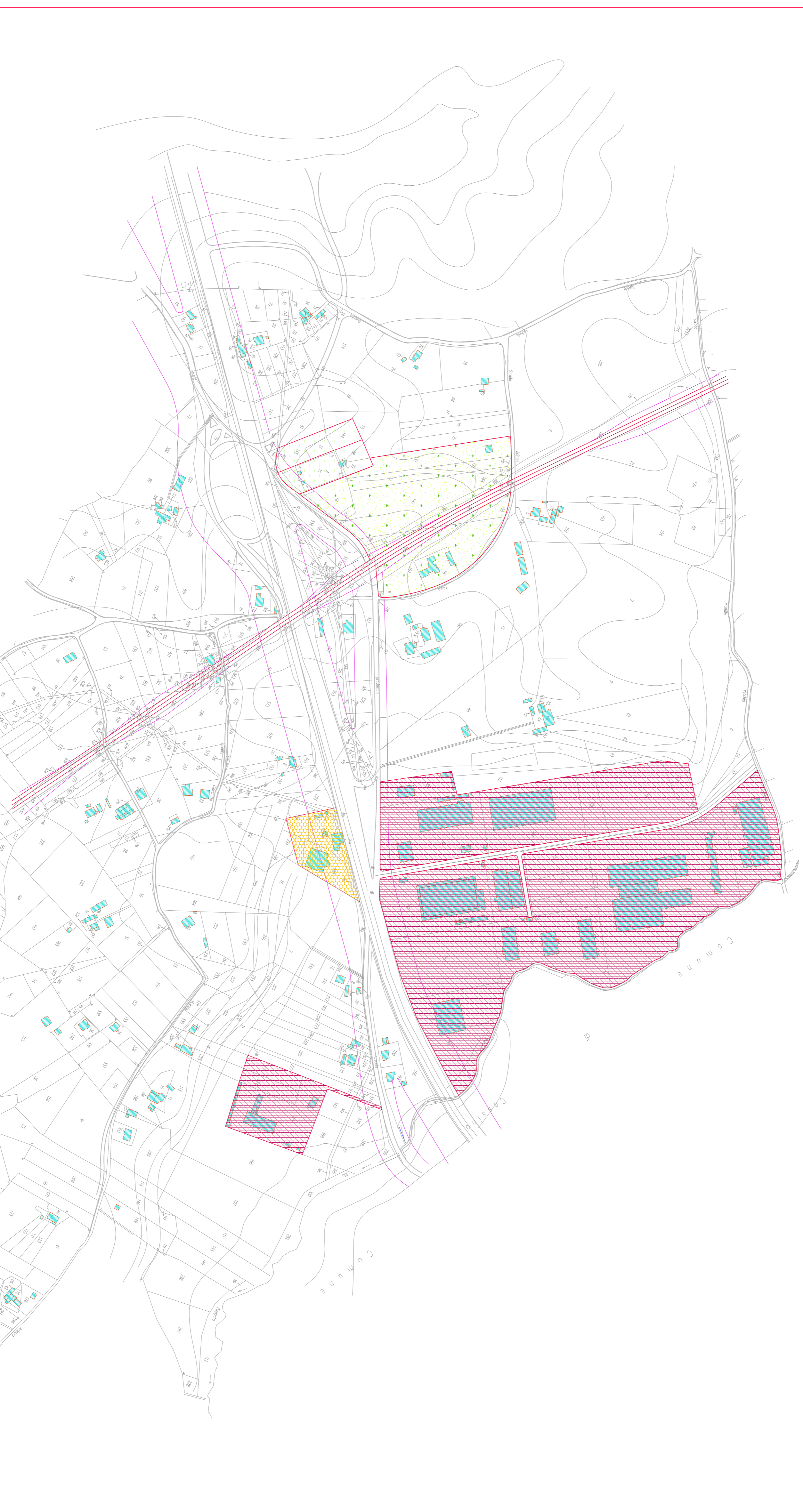

- zone per servizi pubblici e privati
- servizi pubblici
- servizi privati
- attività sportive
- zone di interesse naturale
- parco attrezzato (verde pubblico)
- parchi e giardini privati
- zone per insediamenti residenziali
- nucleo antico (fiancamento, ristrutturazione, conservazione)
- completamento
- espansione residenziale
- P.E.E.P.
- nucleo agricolo
- zone produttive
- zone industriali esistenti
- zone industriali di progetto
- zone artigianali
- limiti di zone soggette a compatto euo
- di P. P. o di Lotizzazione
- limiti di zone soggette a vincolo ambientale
- delimitazione del centro storico
- zone soggette al rispetto della visibilità principale e dei corsi d'acqua
- area destinata all'istruzione
- I
- area destinata alle attività amministrative e annesse
- A
- area destinata alle attività socio-culturali
- SC
- area destinata alle attrezzature sanitarie
- H
- luoghi di culto
- +
- Indice territoriale
- ITP